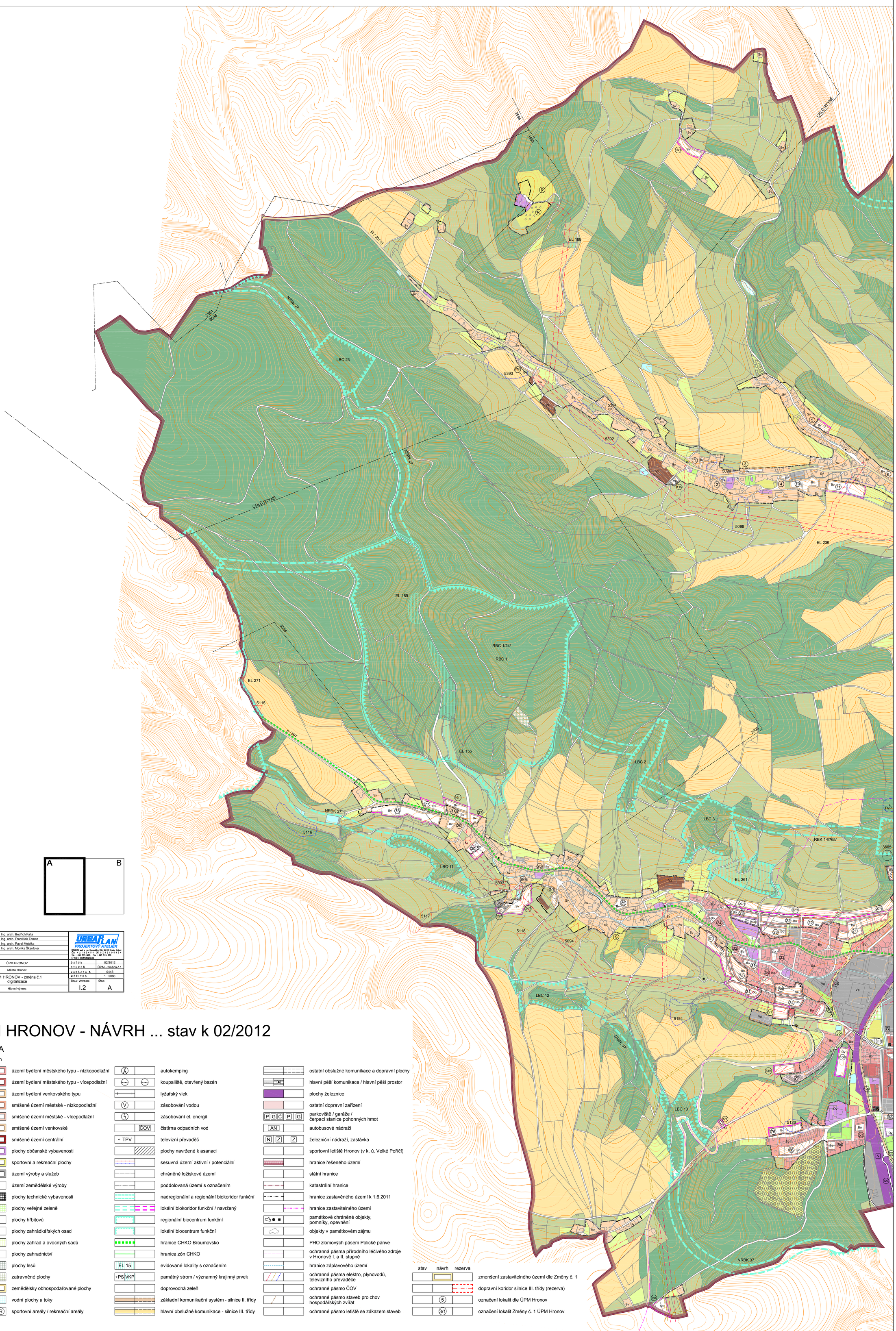

JEDNATEL:	Ing. arch. Bedřich Falta	URBAPLAN PROJEKTOVÝ ATELIÉR	
VEDOUCÍ PROJEKTU:	Ing. arch. František Toman	URBAPLAN spol. s r.o., Kamenická 356, 500 03 Hradec Králové	
DIGITALIZACE:	Ing. arch. Pavel Metelka	IČO: 4 2 1 9 5 4 5 4 DIČ: C Z 4 2 1 9 5 4 5 4	
	Ing. arch. Monika Škardová	Tel.: 495 515 883, Fax: 495 515 880	
		E-mail: info@urbaplan.cz	
OBJ:	ÚPM HRONOV	DATUM	02/2012
POŘIZOVATEL:	Město Hronov	STUPEŇ	ÚPM - změna č.1
		ZAKÁZKA Č.	0448
	ÚPM HRONOV - změna č.1 digitalizace	MĚŘÍTKO	1 : 5000
NÁZEV VÝKRESU:	Hlavní výkres	ČÍSLO VÝKRESU: I.2	ČÁST: A

ÚPM HRONOV - NÁVRH ... stav k 02/2012

LEGENDA

stav	návrh	
Bo	Bo	území bydlení městského typu - nízkopodlažní
Bo	Bo	území bydlení městského typu - vícepodlažní
Bv	Bv	území bydlení venkovského typu
Sm	Sm	smíšené území městské - nízkopodlažní
Sm	Sm	smíšené území městské - vícepodlažní
Sv	Sv	smíšené území venkovské
Sc	Sc	smíšené území centrální
Ov	Ov	plochy občanské vybavenosti
		sportovní a rekreační plochy
Vp	Vp	území výroby a služeb
Vz		území zemědělské výroby
TV	TV	plochy technické vybavenosti
		plochy veřejné zeleně
		plochy hřbitovů
		plochy zahrádkářských osad
		plochy zahrad a ovocných sadů
Z		plochy zahradnictví
		plochy lesů
		zatravněné plochy
		zemědělsky obhospodařované plochy
		vodní plochy a toky
S R	S R	sportovní areály / rekreační areály

	autokemping
	koupaliště, otevřený bazén
	lyžařský vlek
V	zásobování vodou
	zásobování el. energií
ČOV	čistírna odpadních vod
TPV	televizní převaděč
	plochy navržené k asanaci
	sesuvná území aktivní / potenciální
	chráněné ložiskové území
	poddolovaná území s označením
	nadregionální a regionální biokoridor funkční
	lokální biokoridor funkční / navržený
	regionální biocentrum funkční
	lokální biocentrum funkční
	hranice CHKO Broumovsko
	hranice zón CHKO
EL 15	evidované lokality s označením
PS VKP	památný strom / významný krajinný prvek
	doprovodná zeleň
	základní komunikační systém - silnice II. třídy
	hlavní obslužné komunikace - silnice III. třídy

	ostatní obslužné komunikace a dopravní plochy
	hlavní pěší komunikace / hlavní pěší prostor
	plochy železnice
	ostatní dopravní zařízení
P G Č P G	parkoviště / garáže / čerpací stanice pohonných hmot
AN	autobusové nádraží
N Z Z	železniční nádraží, zastávka
	sportovní letiště Hronov (v k. ú. Velké Poříčí)
	hranice řešeného území
	státní hranice
	katastrální hranice
	hranice zastavěného území k 1.6.2011
	hranice zastavitelného území
	památkově chráněné objekty, pomníky, opevnění
	objekty v památkovém zájmu
	PHO zlomových pásem Polické pánve
	ochranná pásma přírodního léčivého zdroje v Hronově I. a II. stupně
	hranice záplavového území
	ochranná pásma elektro, plynovodů, televizního převaděče
	ochranné pásmo ČOV
	ochranné pásmo staveb pro chov hospodářských zvířat
	ochranné pásmo letiště se zákazem staveb

stav	návrh	rezerva	
			zmenšení zastavitelného území dle Změny č. 1
			dopravní koridor silnice III. třídy (rezerva)
	5		označení lokalit dle ÚPM Hronov
	3/1		označení lokalit Změny č. 1 ÚPM Hronov